Envoyé en préfecture le 05/03/2026
Reçu en préfecture le 05/03/2026
Publié le
ID : 033-200070092-20260226-2026_02_005QUA-DE

Plan Local d'Urbanisme Intercommunal

LA CALI
L'AGGLO RIVE DROITE DE BORDEAUX

5.17 - Zonage

Gours

Élaboration du PLUi prescrite par D.C.C. du 23/09/2021
Projet de PLUi arrêté par D.C.C. du 12/02/2025
Dossier soumis à Enquête publique du 29/09/2025 au 07/11/2025
PLUi approuvé par D.C.C. du 26/02/2026

Légende

Zonage du PLUi

- UC
- UD
- UBy; UX; UXa; UY; UXc; UXy
- 1AU habitat
- 2AU habitat
- A
- Ap
- N
- Nk; NL; NLa; NLb; Nt; Ntr; Nts
- Nca
- Nch; Ns; Nx; Ny
- Np
- Npv

Prescriptions

- Protection ponctuelle au titre de l'article L151-23 - arbre remarquable
- Construction autorisée à changer de destination au titre de l'article L151-11-2° - vocation d'habitat
- Limite d'application de l'article L111-1-4 du code de l'urbanisme
- Bande d'inconstructibilité de 100m autour de l'autoroute A89
- Emplacement réservé (désignation et bénéficiaire en annexe)
- Secteur d'Orientation d'Aménagement et de Programmation

Autres

- PPRI - Zone rouge
- PPRI - Zone bleue
- Construction récente ou en cours
- Secteur affecté par le bruit des infrastructures routières (A89 - 250m)

Conception : Metropolis / Iter / Urbanis / IDE / ZWA / Charlot / Rivière-Avocats-Associés
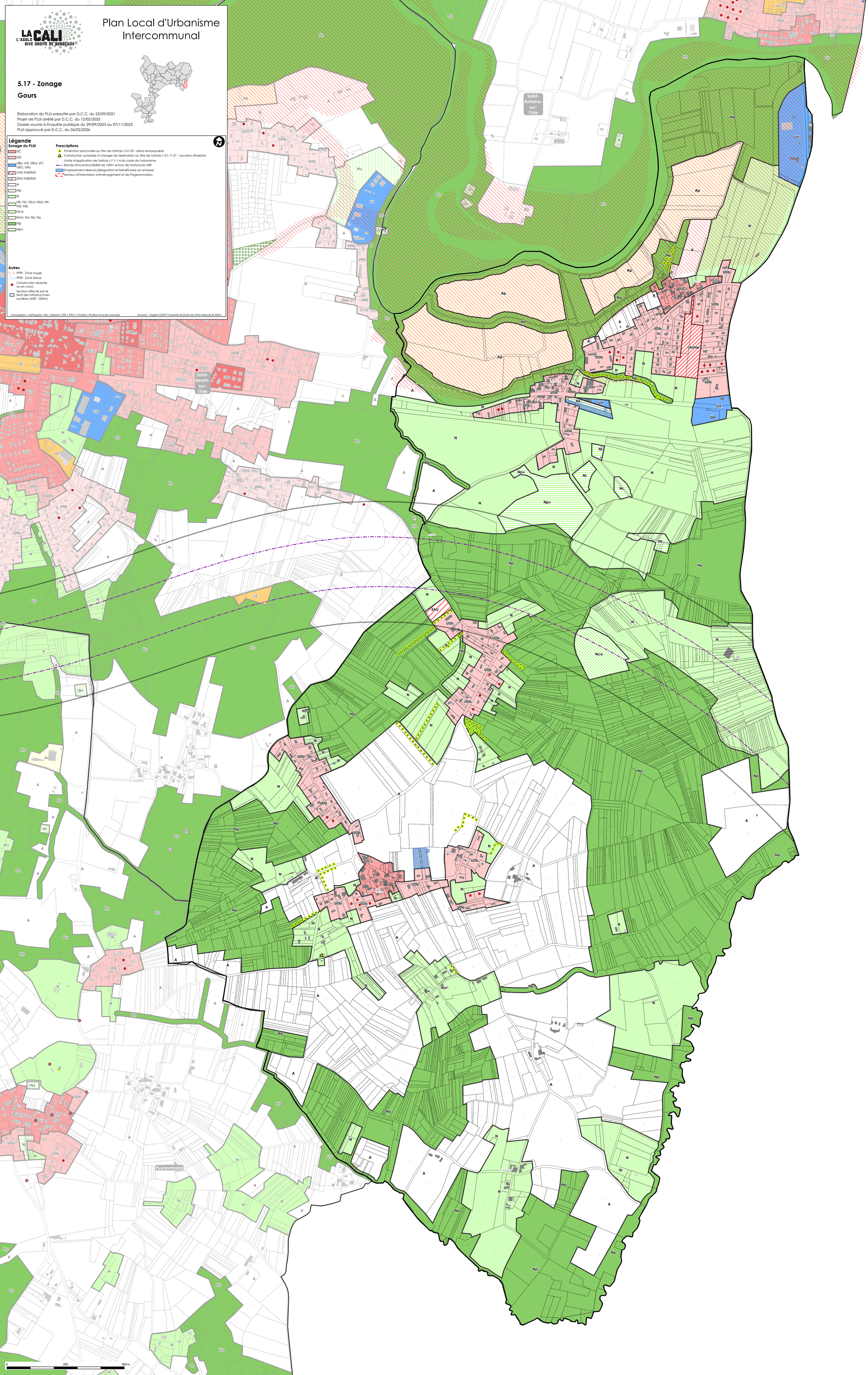
Sources : Origine DGFP Cadastre © Droits de l'Etat réservés ® 2023 ;