Envoyé en préfecture le 05/03/2026
Reçu en préfecture le 05/03/2026
Publié le
ID : 033-200070092-20260226-2026_02_06SQUA-DE

Plan Local d'Urbanisme Intercommunal

LA CALI — L'AGGLO RIVE DROITE DE BORDEAUX

5.28 - Zonage

Pomerol

Élaboration du PLUi prescrite par D.C.C. du 23/09/2021
Projet de PLUi arrêté par D.C.C. du 12/02/2025
Dossier soumis à Enquête publique du 29/09/2025 au 07/11/2025
PLUi approuvé par D.C.C. du 26/02/2026

Légende

Zonage du PLUi

- UC
- UH
- UBy; UX; UXa; UY; UXc; UXy
- A
- Ap
- Np

Prescriptions

- Protection ponctuelle au titre de l'article L151-19 - arbre remarquable
- Construction autorisée à changer de destination au titre de l'article L151-11-2° - vocation d'habitat
- Espace boisé classé à créer
- Protection surfacique au titre de l'article L151-19 - patrimoine bâti
- Protection surfacique au titre de l'article L151-19 - petit patrimoine
- Protection surfacique au titre de l'article L151-23 - ripisylve

Autres

- PPR - Zone rouge
- PPR - Zone blanche hachurée rouge
- Construction récente ou en cours

Conception : Metropolis / Ifer / Urbanis / IDE / ZWA / Chabat / Rivière-Avocats-Associés
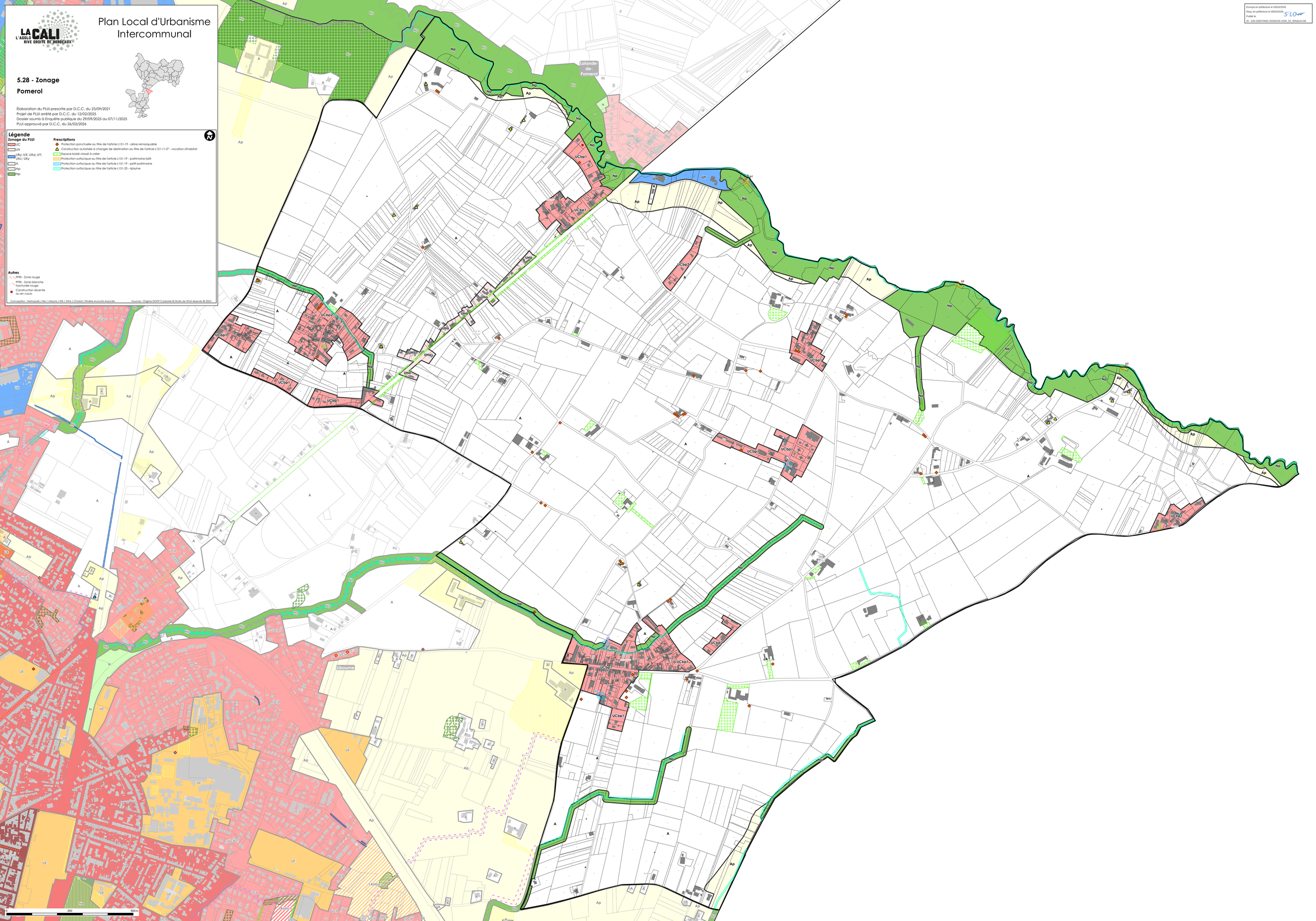
Sources : Origine DGFIP Cadastre © Droits de l'Etat réservés © 2023.