Plan Local d'Urbanisme Intercommunal

LA CALI — L'AGGLO RIVE DROITE DE BORDEAUX

5.29 - Zonage

Porchères

Élaboration du PLUi prescrite par D.C.C. du 23/09/2021
Projet de PLUi arrêté par D.C.C. du 12/02/2025
Dossier soumis à Enquête publique du 29/09/2025 au 07/11/2025
PLUi approuvé par D.C.C. du 26/02/2026

Envoyé en préfecture le 05/03/2026
Reçu en préfecture le 05/03/2026
Publié le
ID : 033-200070092-20260226-2026_02_0050QUA-DE

Légende

Zonage du PLUi

- UC
- UD
- UH
- UE
- UL; ULt; UT
- A
- Ap
- N
- Nc; NL; NLa; NLb; Nt; Nth; NTs
- Nca
- Nch; Nh; Nx; Ny
- Np

Prescriptions

- Construction autorisée à changer de destination au titre de l'article L151-11-2° - vocation d'habitat
- Construction autorisée à changer de destination au titre de l'article L151-11-2° - vocation d'hébergements touristiques
- Emplacement réservé (désignation et bénéficiaire en annexe)
- Protection surfacique au titre de l'article L151-19 - patrimoine bâti

Autres

- PPRI - Zone rouge
- PPRI - Zone bleue
- Construction récente ou en cours

Conception : Metropolis / Ter / Urbanis / IDE / ZWA / Chabat / Rivière-Avocats-Associés
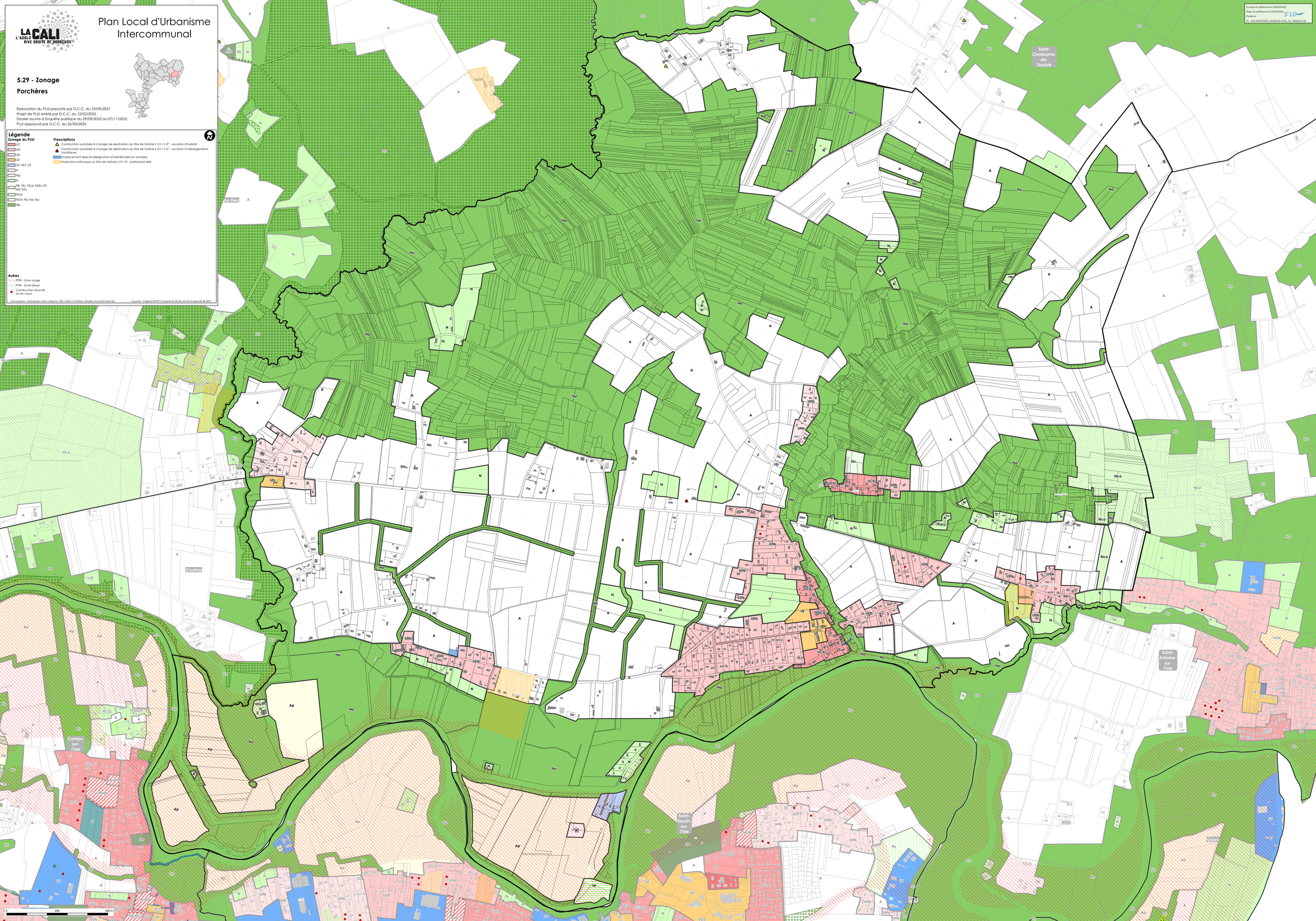
Sources : Origine DGFIP Cadastre © Droits de l'Etat réservés ® 2023.